

Ansicht Osten mit geplanten Anbauten

Neuer zweiter baulicher
Rettungsweg, Fluchtleiter
von OK-Gelände bis OG
Aufgrund der hohen
Geschosshöhe hat sich die
Gemeinde entschieden eine
Fluchtleiter mit fester
Flucht-Stiegeleiter mit
Einsteigepodest und Rückenschutz
mit Abseilvorrichtung
am Ausstieg im EG anzubringen

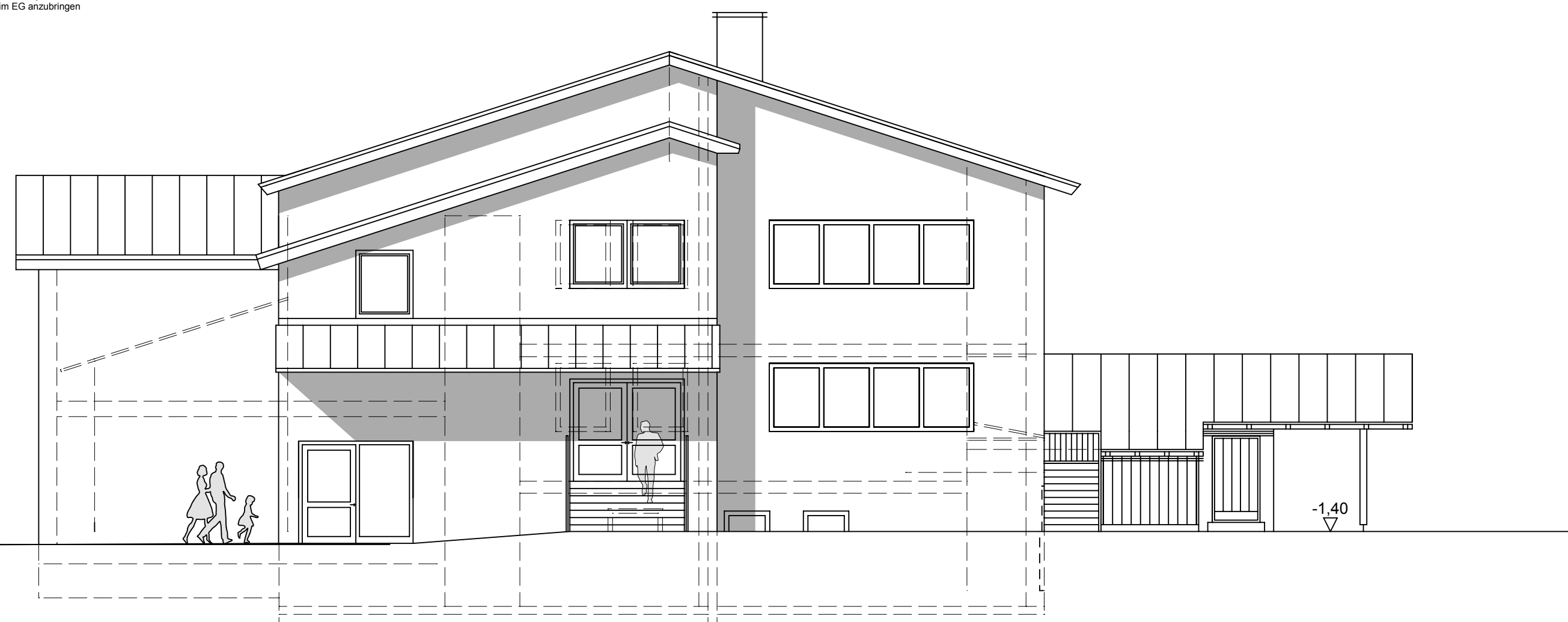

Ansicht Norden mit geplanten Anbauten

Eingabeplan

Nutzungsänderung mit barrierefreiem Umbau der Turnhalle zu einer Mehrzweckhalle mit gelegentlicher Nutzung als Versammlungsstätte, mit Anbau eines Aufzugs, mit Anbau eines Jugendraums (EG) und Probenraum für die Musikkapelle (OG), mit energetischer Modernisierung des Altbaus, 86974 Apfeldorf, Sinkweg 10

Ansichten

M 1: 100

BAUHERRSCHAFT:

Flur.Nr. 1029, 1030/6 Gemeinde Apfeldorf, vertreten d.d. 1. Bgm. Epple

1030/8, 1030/11, 1031 Flößerstr. 6, 86974 Apfeldorf, Tel.: 08869-229,
965, 1030/12, 1030/7 Fax.: 08869-92080

ZUSTIMMUNG DER NACHBARN:

Flur.Nr. 1028/1 Sportverein Apfeldorf e.V.
Flößerstraße 9, 86974 Apfeldorf

Flur.Nr. 1030/9 Piller, Gabriele
Wiesenweg 12, 86974 Apfeldorf

Flur.Nr. 1030/10 Weixler, Gudrun
Hino 1, 87487 Wiggensbach

Flur.Nr. 1029/1 Filser, Christa und Erwin
Wiesenweg 8, 86974 Apfeldorf

Flur.Nr. 1028 Beinhofer, Michael
Wiesenweg 1, 86974 Apfeldorf

Planfassung vom 10.10.2016

Architektur- und Ingenieurbüro:

DIPL.ING.(FH) ROBERT SCHENK, DIPL.ING. MAX LANG

Am Gewerbering 12, 86932 Pürgen-Lengenfeld

Tel: 08196 / 99897-50, Fax: 08196 / 99897-55

H/B = 436 / 826 (0.36m²)

