

Nachweis der Toilettenanlagen gemäss §12 VStättV:
Erforderlich:
 Bis 1000 je 100 Besucherplätze bei Damen 1,2 Toiletten und bei Herren 0,8 Toiletten und 1,2 Urinalen.
 Bei max. 600 Personen in der VStätt werden für Damen 6 Toiletten und für Herren 5 Toiletten und 8 Urinale benötigt.
Vorhanden:
 In der Mehrzweckhalle befinden sich im EG und KG: in Damen Toiletten 6 Toiletten und 5 Urinale, in Herren Toiletten 3 Toiletten und 5 Urinale, ein barrierefreies, rollstuhlgerechtes WC.
 In der Grundschule in unmittelbarer Nähe zur MZH (§12 Rd Nr. 4 VStättV) befinden sich im EG: in Damen Toiletten 2 Toiletten und 3 Urinale, in Herren Toiletten 1 Toilette und 3 Urinale.
 In Summe stehen der Versammlungsstätte in Damen Toiletten 9 Toiletten und in Herren Toiletten 5 Toiletten und 8 Urinale zur Verfügung. Die vorhandenen Toiletten sind ausreichend.

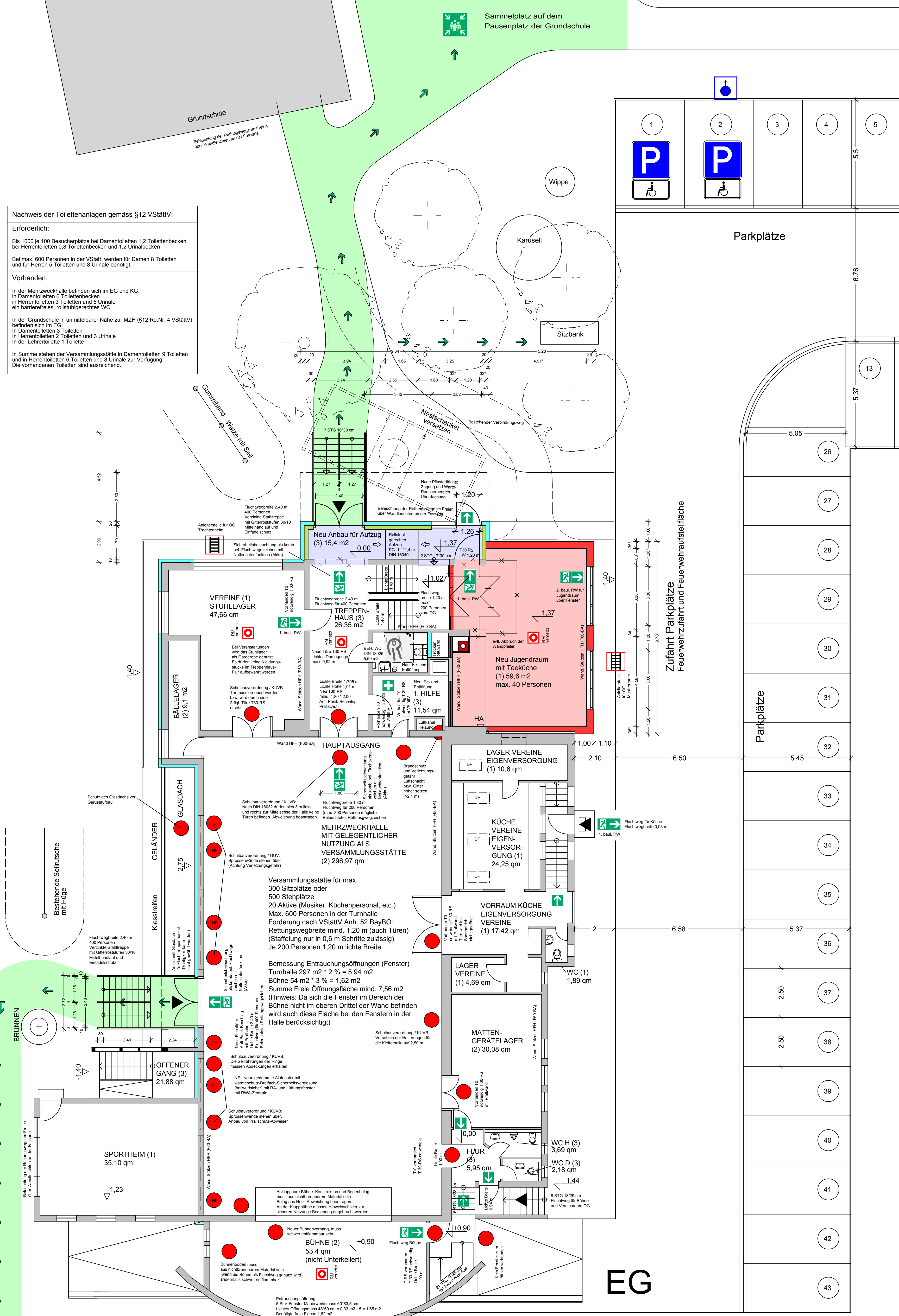

Berechnung der erforderlichen Stellplätze gemäss der Stellplatzsatzung der Gemeinde Appelfdorf:
 Versammlungsstätte mit 300 Sitzplätze * 1 Stellplatz je 5 Sitzplätze = 60 Stellplätze

Aufgrund der Tatsache, dass im Jahr nur ca. 4-10 große Veranstaltungen stattfinden und diese nie zeitgleich mit Sportveranstaltungen, Musikproben oder Jugendtreffungen abgehalten werden ist die Anzahl der Stellplätze mehr als ausreichend. Die meisten erreichen viele Besucher aus der unmittelbaren Umgebung die Veranstaltungen zu Fuß und benötigen aus diesem Grund keinen Stellplatz.

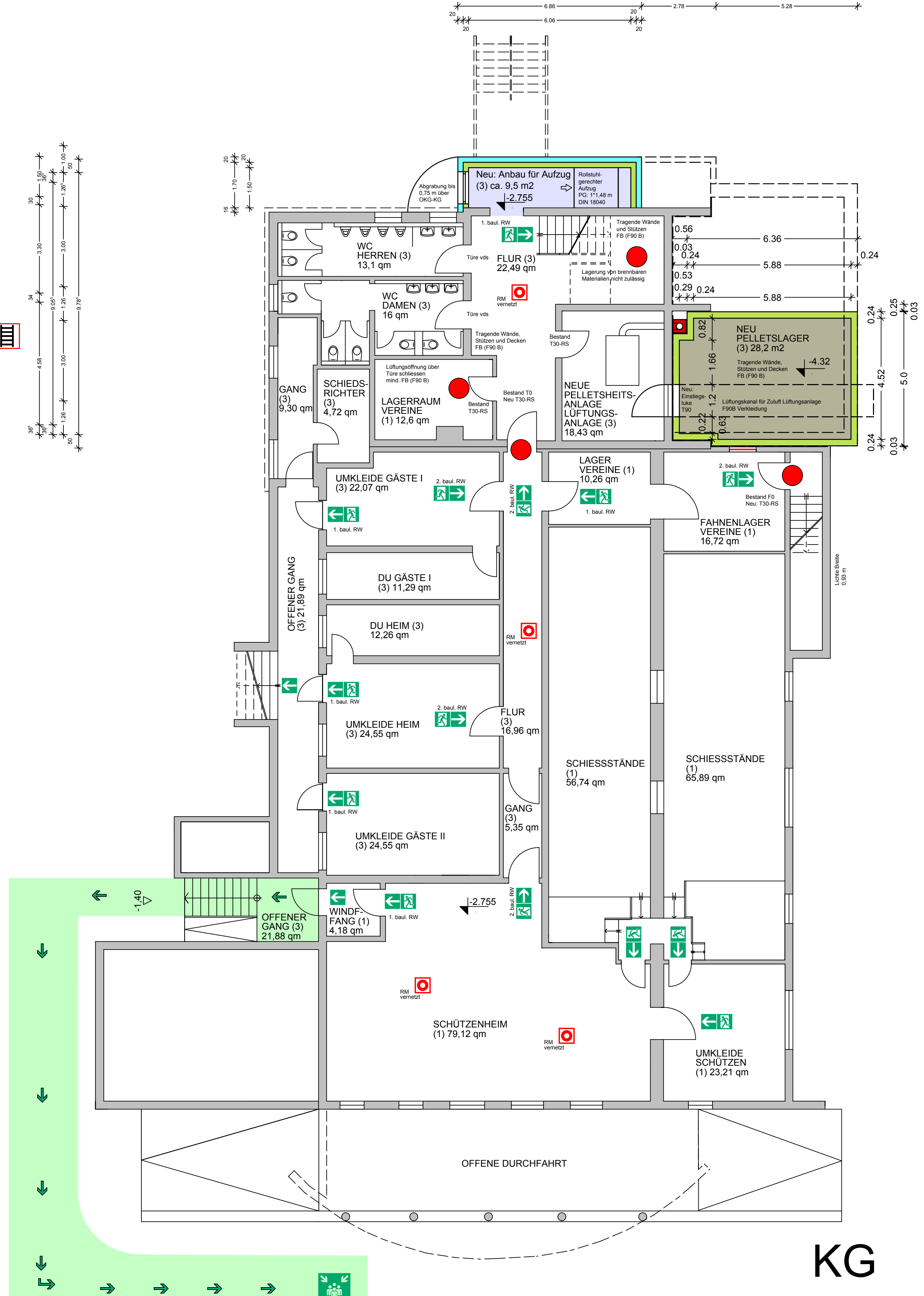
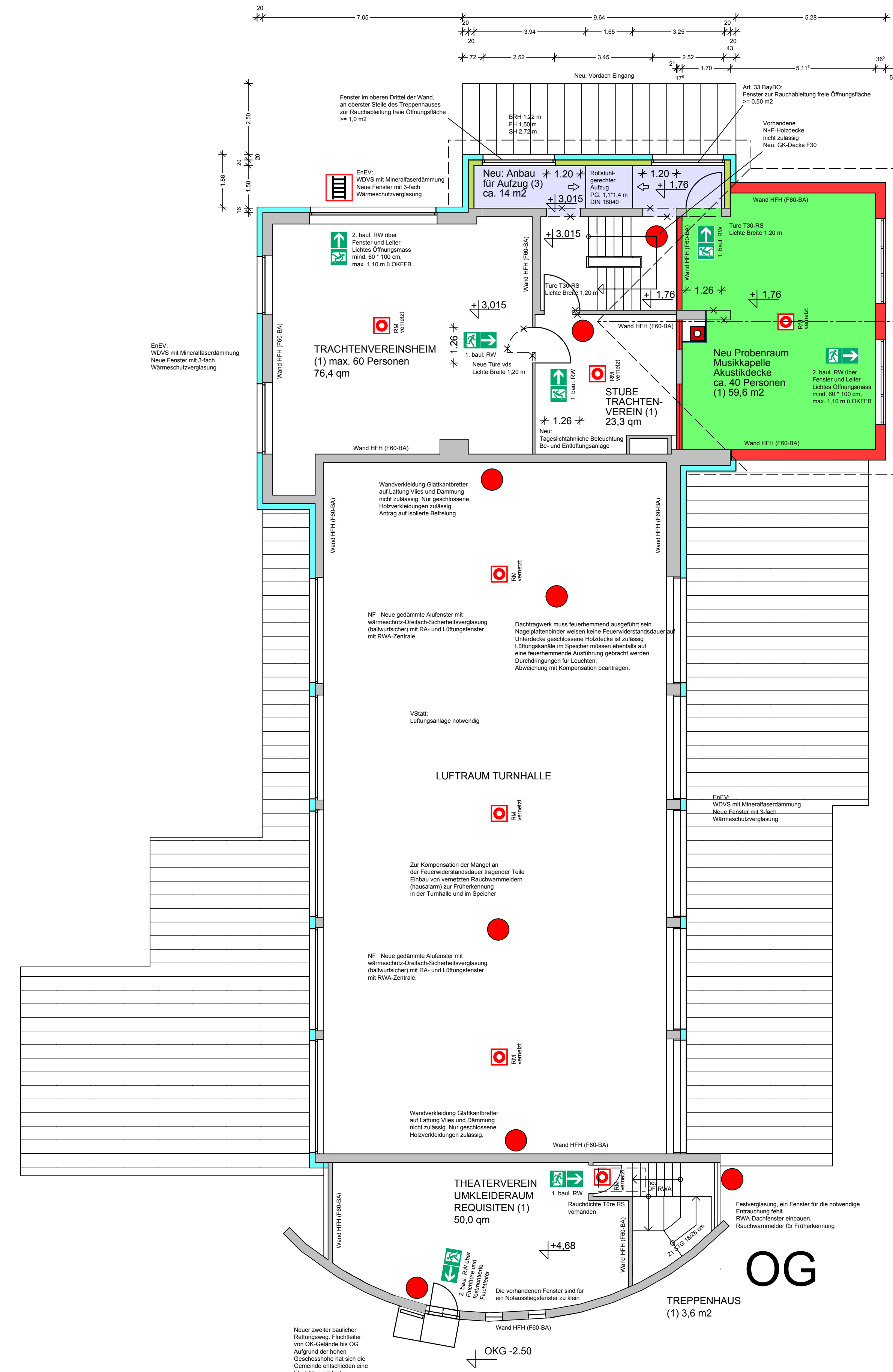

- PLANLEGENDE:**
- Materiallegende:**
 - Stahlbeton
 - Gedämmte Aussenwand
 - Kalksandsteinmauerwerk
 - Dämmstoff
 - Trockenbauwand
 - Holzbauteile
 - Bestandsgebäude / Bestandsflächen**
 - Anbau Jugendraum**
 - Anbau Musikraum**
 - Anbau für Aufzug**
 - Anbau Pelletslager**
- Flucht-Rettungsplanzeichen:**
- Flucht-Rettungsweg im Freien
 - Fluchtwegbeschilderung mit Richtungsangabe
 - Anliegestelle für die Feuerwehr
 - Feuerwehrgänge
 - Rauchwarnmelder vernetzt (Flussalarm)

Eingabeplan

Nutzungsänderung mit barrierefreiem Umbau der Turnhalle zu einer Mehrzweckhalle mit gelegentlicher Nutzung als Versammlungsstätte, mit Anbau eines Aufzugs, mit Anbau eines Jugendraums (EG) und Probenraum für die Musikkapelle (OG), mit energetischer Modernisierung des Altbaus, 86974 Appelfdorf, Sinkweg 10

Grundrisse EG, OG, KG M 1: 100

BAUHERRSCHAFT:

Flur-Nr. 1029, 1030/6 Gemeinde Appelfdorf, vertreten d.d. 1. Bgm. Epple
 1030/8, 1030/11, 1031 Flößerstr. 6, 86974 Appelfdorf, Tel.: 08869-229,
 965, 1030/12, 1030/7 Fax: 08869-92090

ZUSTIMMUNG DER NACHBARN:

- Flur-Nr. 1028/1 Sportverein Appelfdorf e.V.
Flößerstraße 9, 86974 Appelfdorf
- Flur-Nr. 1030/9 Pfliger, Gabriele
Wiesenberg 12, 86974 Appelfdorf
- Flur-Nr. 1030/10 Weider, Gudrun
Hino 1, 87487 Wiggensbach
- Flur-Nr. 1029/1 Filser, Christa und Erwin
Wiesenberg 8, 86974 Appelfdorf
- Flur-Nr. 1028 Beinhof, Michael
Wiesenberg 1, 86974 Appelfdorf

Plantfassung vom 10.10.2016
 Architektur- und Ingenieurbüro:
 DIPL.-ING.(FH) ROBERT SCHENK, DIPL.-ING. MAX LANG
 Am Gewerberg 12, 86932 Pürgen-Lengelfeld
 Tel: 08196 / 99897-50, Fax: 08196 / 99897-55
 HfB = 835 / 1183 (0,99m²)